FLUXOGRAMA DO PROCESSO DE EMISSÃO DE PARECER PELA COMISSÃO DE ÉTICA DO GRUPO TROFA SAÚDE

Documentação que deverá acompanhar o pedido de parecer à Comissão de Ética:
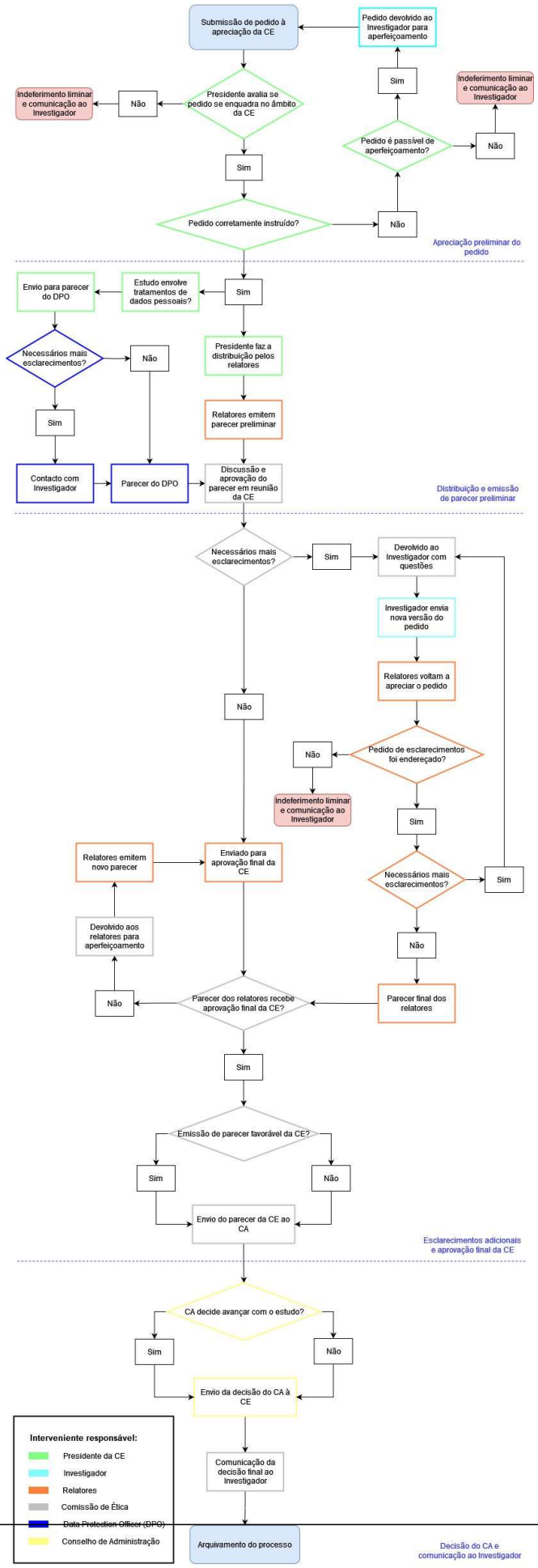
- Carta dirigida ao Presidente da Comissão de Ética do Grupo Trofa Saúde a solicitar a emissão de parecer;
- Autorização prévia do Conselho de Administração para a realização de estudo/projeto de investigação;
- Termo de Consentimento Informado e Folha de Informação (se aplicável) que deve conter, para além de outros julgados pertinentes, os seguintes elementos:
  - Identificação do/a Investigador/a Principal;
  - Identificação do estudo;
  - Objetivos do estudo;
  - Informações relevantes;
  - Carácter voluntário da participação;
  - Confidencialidade das respostas;
  - Avaliação de impacto sobre a Proteção de Dados;
  - Modelo de declaração, por parte do/a participante, em como recebeu a informação necessária, ficou esclarecido/a e aceita participar voluntariamente no estudo.
- Quando aplicável, declaração do/a orientador/a do projeto/estudo;
- Instrumento(s) de Recolha de Dados;
- Curriculum Vitae resumido de todos/as os/as investigadores/as (máximo 2 páginas/cada)